

# AZIENDA SOCIO - SANITARIA TERRITORIALE DELLA VALLE OLONA

21052 BUSTO ARSIZIO – Via A. Da Brescia, 1  
(D.G.R. n. X/4482 del 10/12/2015)

-----

## DELIBERAZIONE DEL DIRETTORE GENERALE

000538 16.05.2017

N°	DATA
----	------

adottata ai sensi del D.Lgs. 30 dicembre 1992, n. 502 e s.m.i., della L.R. 30 dicembre 2009, n. 33 s.m.i. e della D.G.R. n. X/4639 del 19 dicembre 2015

### OGGETTO:

DIPARTIMENTI AZIENDALI: INDIZIONE ELEZIONI E NOMINA  
COMMISSIONE ELETTORALE.

### IL DIRETTORE GENERALE

Premesso che con deliberazione della Giunta Regionale n. X/4482 del 10.12.2015 avente ad oggetto: "Attuazione L.R. 23/2015: Costituzione Azienda Socio – Sanitaria Territoriale (ASST) della Valle Olona", è stata costituita a partire dal 1° gennaio 2016 l'Azienda Socio – Sanitaria Territoriale (ASST) della Valle Olona con sede legale in Busto Arsizio, Via Arnaldo Da Brescia, 1 – 21052 Busto Arsizio il cui assetto è indicato nell'allegato 1 alla deliberazione medesima che individua i presidi ospedalieri con relativi afferimenti, le strutture sanitarie e socio sanitarie così come riportate dall'assetto accreditato dei sistemi ASAN e AFAM;

Dato atto che la nuova ASST della Valle Olona è stata costituita mediante fusione per incorporazione dell'Azienda Ospedaliera "Ospedale di Circolo di Busto Arsizio" con scorporo del Presidio Ospedaliero di Tradate e dell'Azienda Ospedaliera "Ospedale Sant'Antonio Abate di Gallarate" e contestualmente conferimento da scissione di strutture sanitarie e sociosanitarie degli ex distretti dell'ASL della Provincia di Varese;

Richiamata la deliberazione n. 393 del 7.4.2017 con la quale si è, tra l'altro, provveduto a riapprovare in conformità alle "Linee guida regionali per l'adozione dei Piani di Organizzazione Aziendali Strategici delle Agenzie di Tutela della Salute (ATS), delle Aziende Socio Sanitarie territoriali (ASST), degli IRCCS di diritto pubblico della

# AZIENDA SOCIO - SANITARIA TERRITORIALE DELLA VALLE OLONA

21052 **BUSTO ARSIZIO** – Via A. Da Brescia, 1

(D.G.R. n. X/4482 del 10/12/2015)

Regione Lombardia e di AREU” di cui alla deliberazione della Giunta Regionale n. X/5513 del 2.08.2016, la proposta di Piano di Organizzazione Aziendale Strategico della ASST della Valle Olona, modificata sulla base delle osservazioni regionali formulate in sede di controllo della deliberazione n. 1079/2016 che a seguito della adozione della richiamata deliberazione n. 393 è stata revocata;

Vista la D.G.R. n. X/6501 del 21.04.2017: “Determinazioni in ordine al piano di organizzazione aziendale strategico della Azienda Socio Sanitaria Territoriale (ASST) Valle Olona ai sensi e per gli effetti dell’art. 17, c. 4 della Legge Regionale n. 33 del 30.12.2009, come modificata con legge regionale n. 23 del 11 agosto 2015 e s.m.i.” con la quale è stato approvato il piano di organizzazione di cui alla deliberazione n. 393-2017;

Precisato che il POAS approvato ha previsto:

- ✓ un nuovo assetto dipartimentale aziendale individuando i seguenti Dipartimenti:
  - Dipartimento di Emergenza, Urgenza ed Accettazione
  - Dipartimento Materno Infantile
  - Dipartimento di Scienze Neuroriabilitative
  - Dipartimento Oncologico
  - Dipartimento di Scienze Chirurgiche
  - Dipartimento di Scienze Mediche
  - Dipartimento Servizi Diagnostici
  - Dipartimento di Salute Mentale e delle dipendenze
  - Dipartimento per la continuità assistenziale e delle cronicità
  - Dipartimento Amministrativo;
- ✓ Un nuovo Regolamento generale per la costituzione e il funzionamento dei Dipartimenti Aziendali

Richiamato l’art. 11 del “Regolamento generale per la costituzione e il funzionamento dei Dipartimenti Aziendali” in materia di elezioni;

Atteso che con deliberazione n. 491 del 3/5/2017 si è provveduto alla nomina dei Direttori di Dipartimento in conformità alla nuova organizzazione dipartimentale di cui al POAS approvato con D.G.R. n. X/6501 del 21.04.2017;

Dato atto che è stata acquisita l’attestazione di regolarità amministrativa espressa dal Responsabile della S.A. Segreteria Affari Generali e Legali, ai sensi del decreto legislativo n. 286/1999 e del decreto legislativo n. 123/2011, giusta proposta registrata al progressivo n. 542 ed acquisita agli atti della S.A. Segreteria Affari Generali e Legali;

Ritenuto, per quanto sopra esposto, di provvedere all’indizione delle elezioni dei Comitati dei Dipartimenti come sopra elencati, e di attivare le connesse procedure, in

# AZIENDA SOCIO - SANITARIA TERRITORIALE DELLA VALLE OLONA

21052 **BUSTO ARSIZIO** – Via A. Da Brescia, 1

(D.G.R. n. X/4482 del 10/12/2015)

conformità al bando di indizione allegato al presente provvedimento quale parte integrante e sostanziale;

Sentito il parere favorevole espresso, per quanto di rispettiva competenza, dal Direttore Amministrativo, dal Direttore Sanitario e dal Direttore SocioSanitario ai sensi della normativa vigente;

## DELIBERA

1° - di indire le elezioni dei Comitati dei sottoelencati Dipartimenti, in conformità al bando di indizione allegato al presente provvedimento quale parte integrante e sostanziale:

- Dipartimento di Emergenza, Urgenza ed Accettazione
- Dipartimento Materno Infantile
- Dipartimento di Scienze Neuroriabilitative
- Dipartimento Oncologico
- Dipartimento di Scienze Chirurgiche
- Dipartimento di Scienze Mediche
- Dipartimento Servizi Diagnostici
- Dipartimento di Salute Mentale e delle dipendenze
- Dipartimento per la continuità assistenziale e delle cronicità
- Dipartimento Amministrativo;

2° - di dare atto che le elezioni di cui al punto 1° si svolgeranno nei giorni 7 e 8 Giugno 2017 nei singoli Presidi dell'Azienda;

3° - di nominare la Commissione elettorale nelle persone di:

- |                           |  |
|---------------------------|--|
| ➤ Dott. Marco Massarotto  | Dirigente Amministrativo – Responsabile<br>F.A. Internal Auditing - Delegato dal<br>Direttore Amministrativo |
| ➤ Dott.ssa Patrizia Marta | Dirigente Amministrativo – Responsabile<br>F.A. Libera Professione   |
| ➤ Dott. Raffaele Ieno     | Dirigente Amministrativo – Responsabile<br>S.C. Spedalità ed Accettazione Amm.va                             |

4° - di dare atto che alla Commissione elettorale compete la nomina dei componenti dei seggi elettorali per i singoli Presidi dell'Azienda;

# AZIENDA SOCIO - SANITARIA TERRITORIALE DELLA VALLE OLONA

21052 **BUSTO ARSIZIO** – Via A. Da Brescia, 1

(D.G.R. n. X/4482 del 10/12/2015)

5° - di dare atto che la presente deliberazione è immediatamente esecutiva ai sensi della L.R. 33/2009 e s.m.i. "Testo unico delle leggi regionali in materia di sanità".

  
IL DIRETTORE AMMINISTRATIVO  
(Dott. Marco Passaretta)

IL DIRETTORE SANITARIO  
(Dr.ssa Caterina Maria Tridico)

  
IL DIRETTORE SOCIOSANITARIO  
(Dr. Enzo Brusini)

IL DIRETTORE GENERALE  
(Dr. Giuseppe Brazzoli)

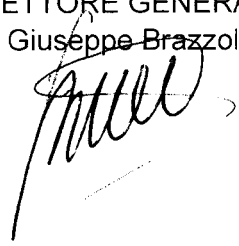



## ELEZIONI PER LA NOMINA DEI COMITATI DEI DIPARTIMENTI DELL'AZIENDA SOCIOSANITARIA TERRITORIALE DELLA VALLE OLONA

Con riferimento alla deliberazione n.                    del                    , visto il "Regolamento generale per la costituzione ed il funzionamento dei dipartimenti" nonché il Piano di Organizzazione Aziendale Strategico approvato con deliberazione della Giunta Regionale n. X/6501 del 21.04.2017

### SONO INDETTE

le elezioni per l'individuazione dei componenti elettivi dei Comitati di Dipartimento dei Dipartimenti sotto indicati:

- Dipartimento di Emergenza, Urgenza ed Accettazione
- Dipartimento Materno Infantile
- Dipartimento di Scienze Neuroriabilitative
- Dipartimento Oncologico
- Dipartimento di Scienze Chirurgiche
- Dipartimento di Scienze Mediche
- Dipartimento Servizi Diagnostici
- Dipartimento di Salute Mentale e delle dipendenze
- Dipartimento per la continuità assistenziale e delle cronicità
- Dipartimento Amministrativo;

2 - Le elezioni, che avverranno a scrutinio segreto, si terranno presso ciascuno dei cinque Ospedali di questa Azienda, nei seguenti giorni:

**7 GIUGNO 2017 dalle ore 9,00 alle ore 17,30**

**8 GIUGNO 2017 dalle ore 9,00 alle ore 17,30**

Le operazioni di scrutinio in seduta aperta al pubblico si svolgeranno a partire dalle ore 9,00 del giorno 9 Giugno 2017.

I seggi saranno operanti come segue:

- per il Presidio Ospedaliero di Busto Arsizio presso il Padiglione Scuola Formazione;
- per il Presidio Ospedaliero di Saronno presso il Padiglione Morandi;
- per il Presidio Ospedaliero di Gallarate presso la Sala Biblioteca Ospedaliera – Padiglione Boito - 1° piano – Ospedale "Sant'Antonio Abate"

- per il Presidio Ospedaliero di Somma Lombardo presso Sala riunioni – Direzione Medica – Palazzina Portineria – I piano – Ospedale “Bellini” di Somma Lombardo
- per il Presidio Ospedaliero “Carlo Ondoli” di Angera presso Sala Riunioni – Padiglione C – Piano terra (ex scuola Infermieri) ;

Partecipano all'elezione, quali elettori, tutti i dipendenti a tempo indeterminato del Ruolo Sanitario/Amministrativo/Tecnico in relazione al Dipartimento di riferimento nel rispetto del profilo professionale di appartenenza – laddove previsto – o dell'area Dirigenza/Comparto ed il personale cui è stato conferito incarico quinquennale ai sensi dell'art. 15/ter del Decreto Legislativo n. 229/99 in servizio nelle Unità Operative interessate o incarico ai sensi dell'art. 15 septies del D.Lgs 502/92 e smi.

Ogni elettore può esprimere voti di preferenza pari al 50% dei posti disponibili nei vari organismi di ciascun Presidio nella categoria di appartenenza arrotondati all'unità superiore in caso di componente in numero dispari.

I dirigenti medici facenti funzioni di Direttore di struttura complessa non fanno parte dell'elettorato passivo.

### **Possono essere eletti:**

#### **Nei Dipartimenti sanitari:**

- a) un rappresentante della Dirigenza medica o sanitaria, eletto tra gli appartenenti al Dipartimento;
- b) un rappresentante del personale delle professioni sanitarie e/o del personale di assistenza sociale
- c) un rappresentante eletto fra i titolari di Unità Operativa Semplice, sub articolazione di Unità Operativa Complessa

#### **Nel Dipartimento socio sanitario:**

- a) un rappresentante della Dirigenza medica o sanitaria, eletto tra gli appartenenti al Dipartimento;
- b) un rappresentante del personale delle professioni sanitarie e/o del personale di assistenza sociale e/o del personale amministrativo

#### **Nel Dipartimento amministrativo:**

- a) un rappresentante del Ruolo Amministrativo, eletto tra gli appartenenti al Dipartimento;
- b) un rappresentante del Ruolo Tecnico, eletto tra gli appartenenti al Dipartimento.

**Risultano membri di diritto:**

- I dirigenti medici, sanitari o tecnico amministrativi direttori di struttura complessa delle Unità Operative afferenti al Dipartimento; a loro sono equiparati i dirigenti facenti funzione per il periodo relativo, ivi compresi i titolari di incarico ai sensi dell'art. 15 septies del D.Lgs 502/92 e smi
- I Responsabili di Struttura Semplice Dipartimentale
- Il Responsabile SITRA o suo delegato
- I titolari di posizione organizzativa di coordinatore dipartimentale.
- I tre Process-Owner inter-dipartimentali (per le attività sanitarie, socio-sanitarie ed amministrative)

Si allegano le schede relative alla composizione di ciascun Dipartimento.

Busto Arsizio,

IL DIRETTORE GENERALE  
Dott. Giuseppe Brazzoli

# DIRETTORE SANITARIO

## DIPARTIMENTO EMERGENZA URGENZA ED ACCETTAZIONE

CARDIOLOGIA -  
Elettrofisiologia

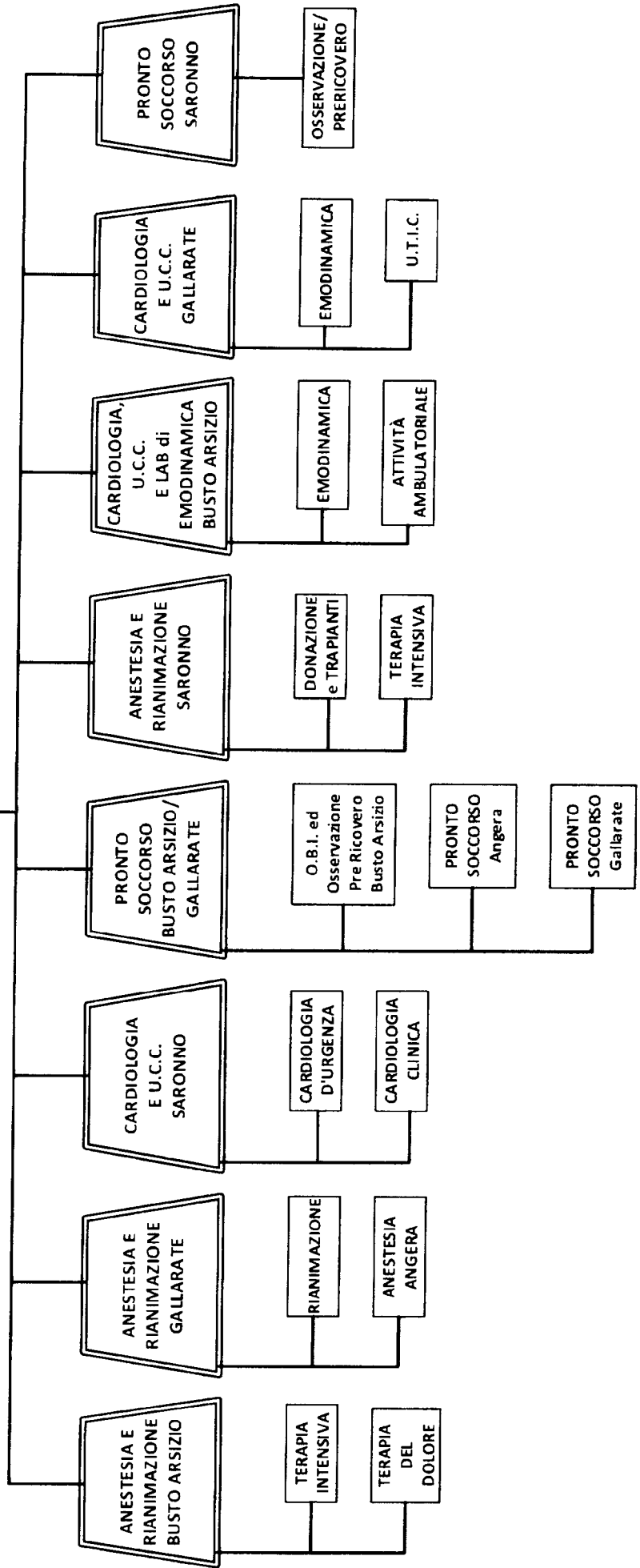



**DIRETTORE SANITARIO**

**DIPARTIMENTO MATERNO INFANTILE**

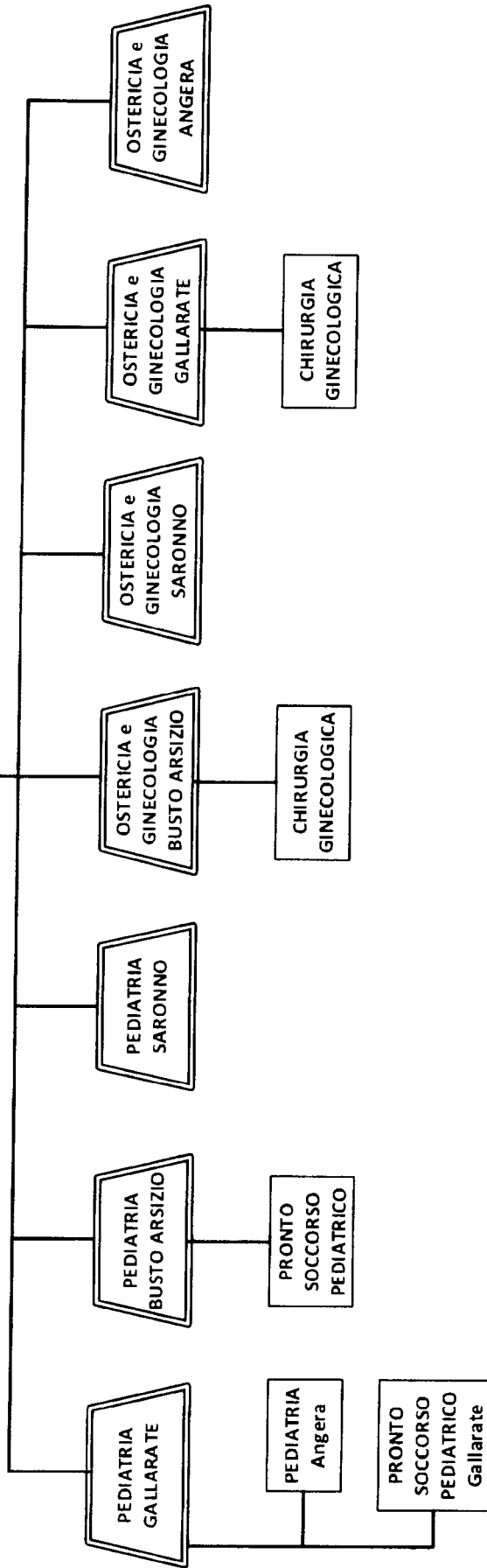

DIRETTORE SANITARIO

DIPARTIMENTO DI SCIENZE NEURORIABILITATIVE

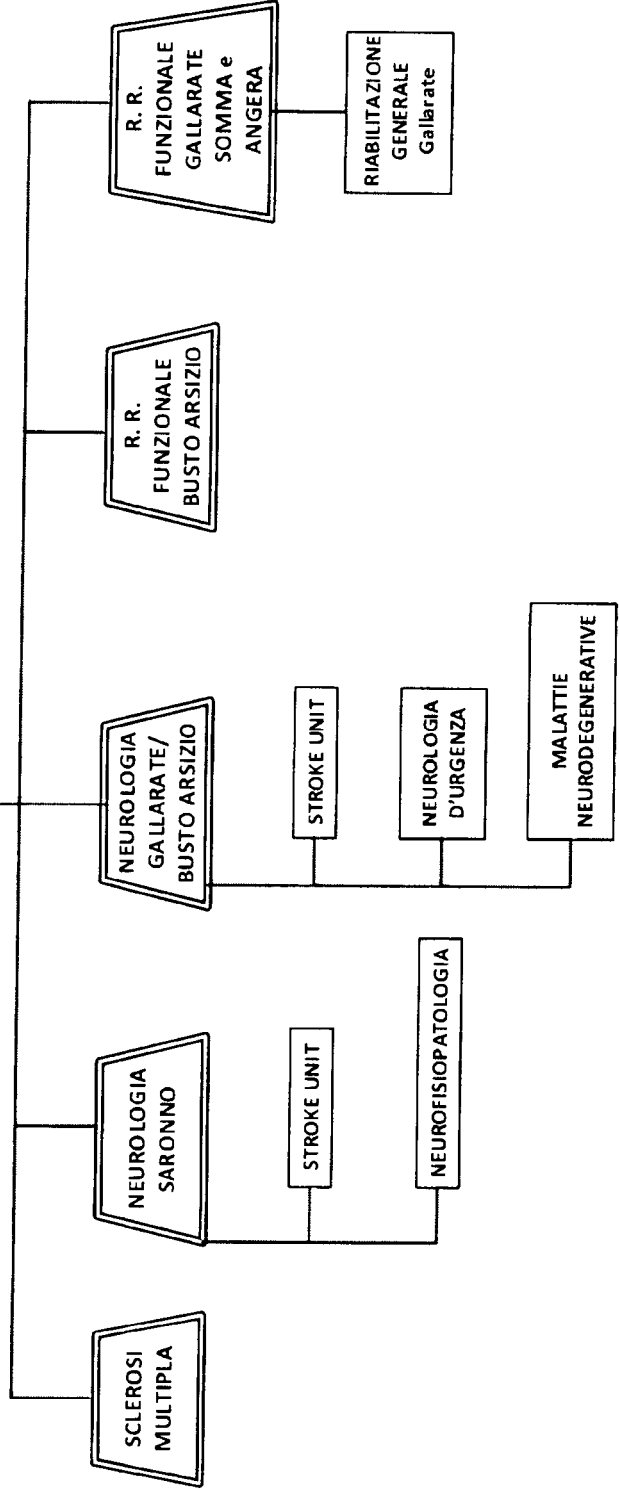

DIRETTORE SANITARIO

DIPARTIMENTO ONCOLOGICO

~~MEDICINA NUCLEARE~~  
Gallarate

MEDICINA  
NUCLEARE

RADIOTERAPIA

ONCOLOGIA  
SARONNO

ATTIVITÀ  
AMBULATORIALE

ONCOLOGIA  
GALLARATE

ONCOEMATOLOGIA

DAY HOSPITAL  
ONCOLOGICO

EMATOLOGIA

EMATOLOGIA  
E  
TRAPIANTI



**DIRETTORE SANITARIO**

**DIPARTIMENTO DI SCIENZE MEDICHE**

~~MALATTIE ENDOCRINE -  
DIABETOLOGIA~~  
Gallarate

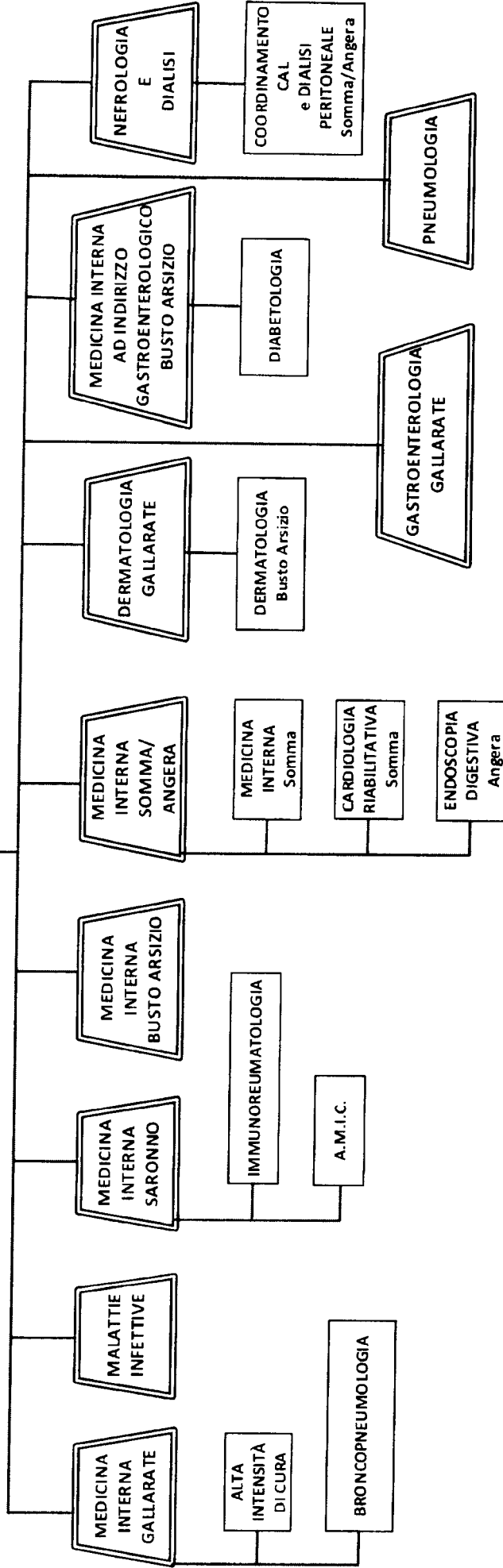

# DIRETTORE SANITARIO

## DIPARTIMENTO SERVIZI DIAGNOSTICI

DMTE  
ASST Sette Laghi /  
AREU

~~RADIOLOGIA DIAGNOSTICA  
PER IMMAGINI -  
NEURORADIOLOGIA~~

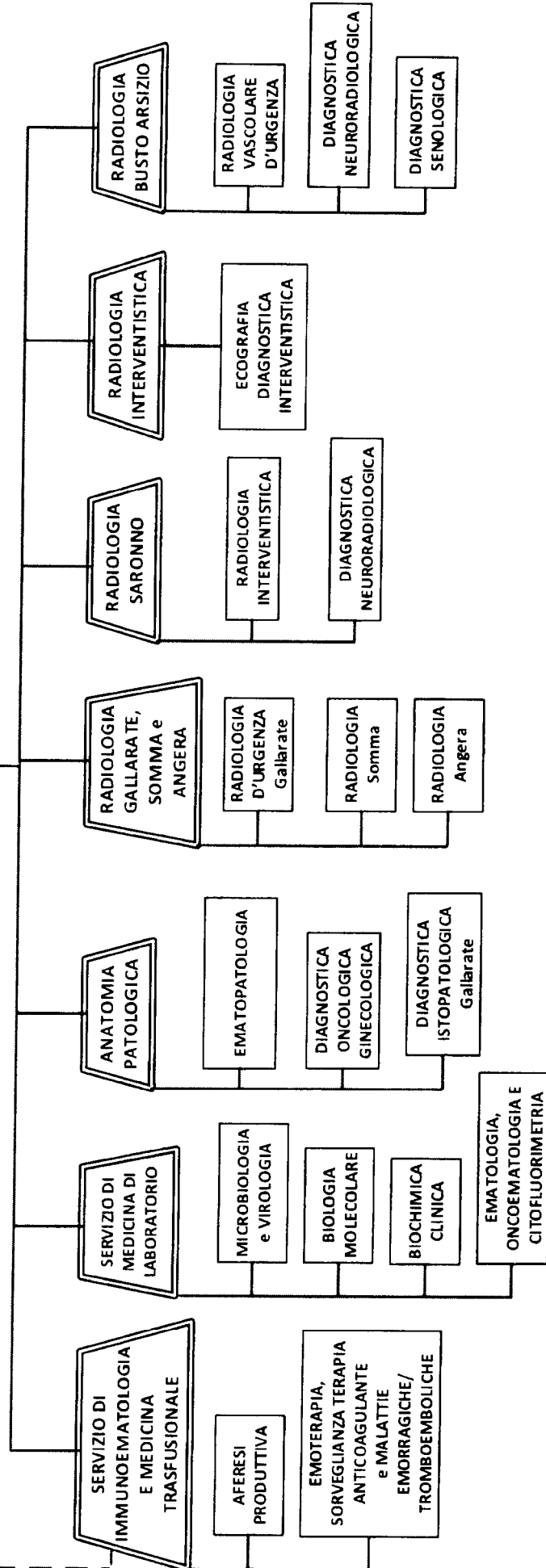

**DIRETTORE SOCIO-SANITARIO**

**DIPARTIMENTO DI SALUTE MENTALE  
E DELLE DIPENDENZE**

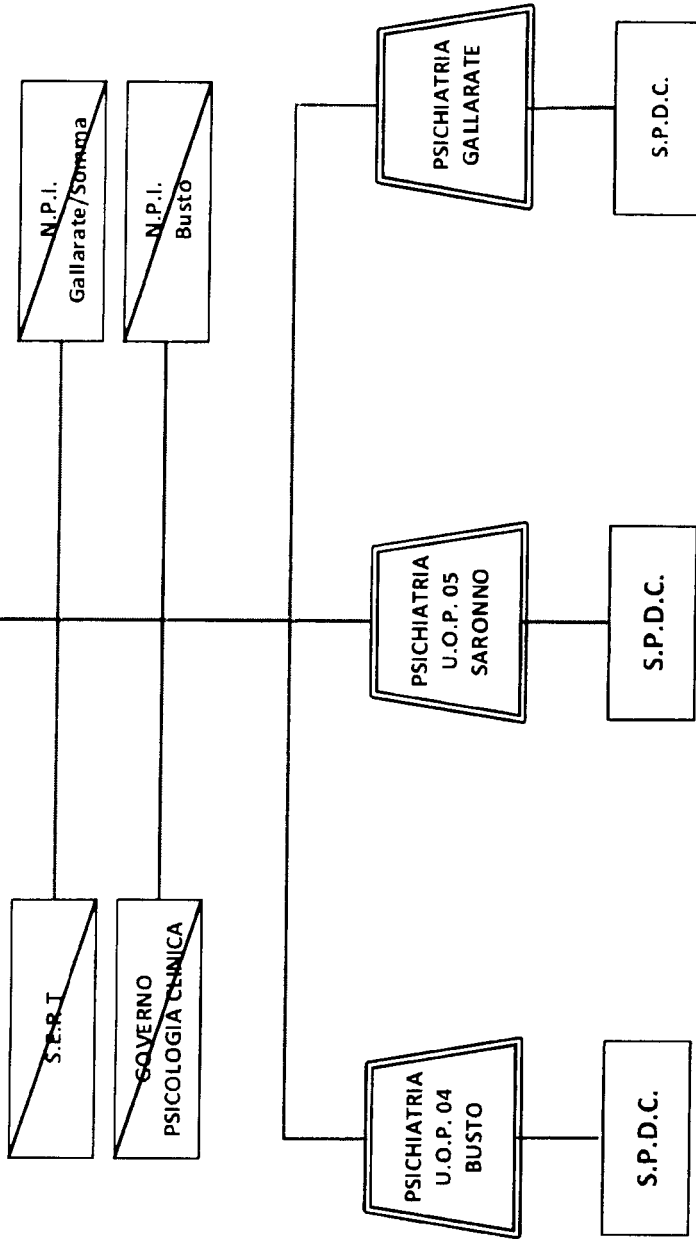

**DIRETTORE SOCIO-SANITARIO**

**DIPARTIMENTO PER LA CONTINUITÀ  
ASSISTENZIALE E DELLE CRONICITÀ**

~~HOSPICE E CURE  
PALIATIVE  
TERRITORIALI~~

~~COORDINAMENTO DELLA  
INTEGRAZIONE GESTIONALE~~

~~GESTIONE-CONNESSIONI RETE  
TERRITORIALE (R.I.C.C.A.)~~

ATTIVITÀ VACCINALE AZIENDALE  
E RETE INTEGRATA  
MATERNO INFANTILE (R.I.M.I.)  
E INTEGRAZIONE ATTIVITÀ  
SOCIOSANITARIE AREA TERRITORIALE  
GALLARATE/SOMMA LOMBARDO

PIANIFICAZIONE ATTIVITÀ  
RETE TERRITORIALE  
E AREA DELLA MEDICINA  
SPECIALISTICA AMBULATORIALE

MEDICINA LEGALE  
E CERTIFICATIVA AZIENDALE  
- INTEGRAZIONE  
ATTIVITÀ SOCIOSANITARIE  
AREA TERRITORIALE SARONNO

CONTINUITÀ  
CLINICO ASSISTENZIALE  
- INTEGRAZIONE ATTIVITÀ  
SANITARIE E SOCIOSANITARIE  
AREA TERRITORIALE  
BUSTO ARSIZIO/CASTELLANZA

PROGRAMMAZIONE  
E CONTROLLO  
RETE TERRITORIALE



**DIRETTORE AMMINISTRATIVO**

**DIPARTIMENTO AMMINISTRATIVO**

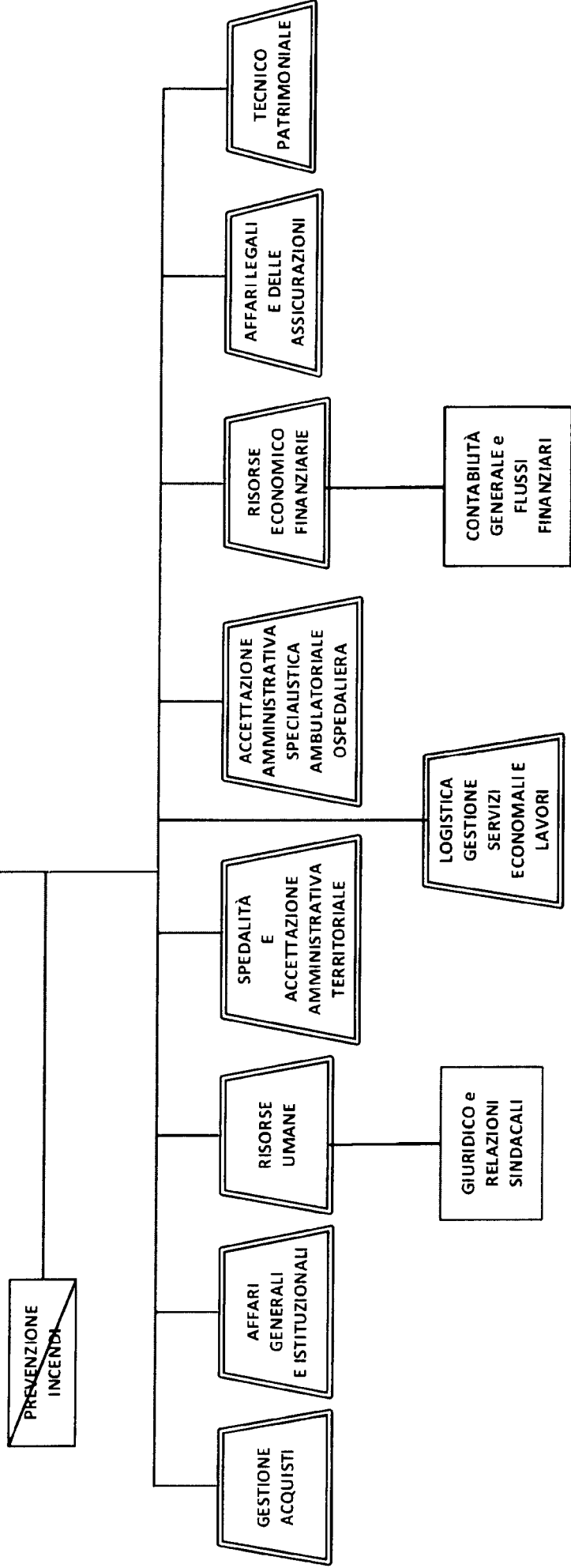

0538 16 MAG 2017

Allegato alla deliberazione N. \_\_\_\_\_ del \_\_\_\_\_